

A.S. 2018/2019

Risultati degli alunni delle classi terze dell'A.S. 2017/2018 iscritti al 1° anno delle Superiori

PERCENTUALE DI SCELTA PER AREA (LICEO, ISTRUZIONE TECNICA, ISTRUZIONE PROFESSIONALE, FORMAZIONE TRIENNALE) COERENTE CON IL CONSIGLIO ORIENTATIVO

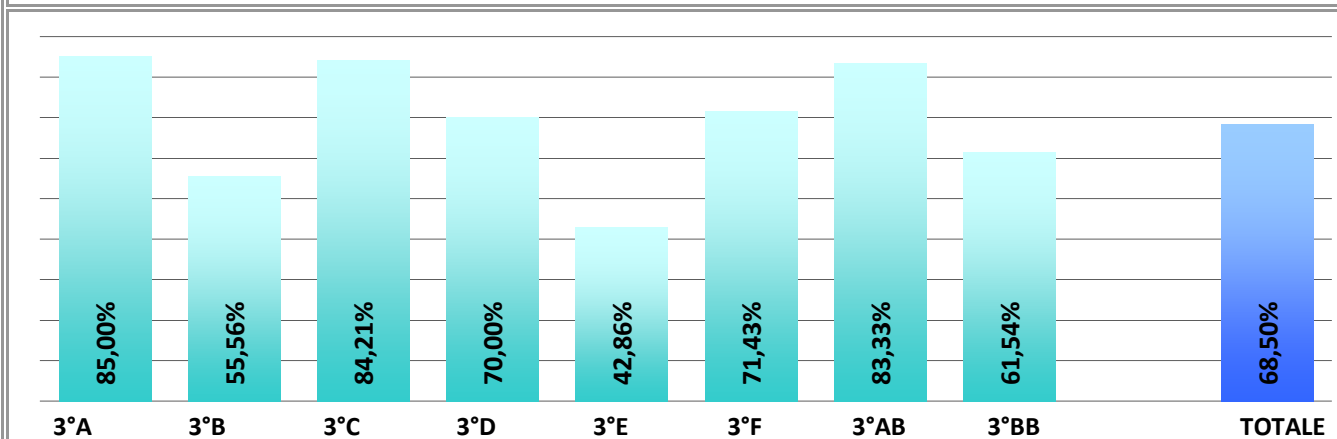

RISULTATI GLOBALI AL TERMINE DEL PRIMO ANNO DI STUDI NEGLI ISTITUTI DI 2° GRADO

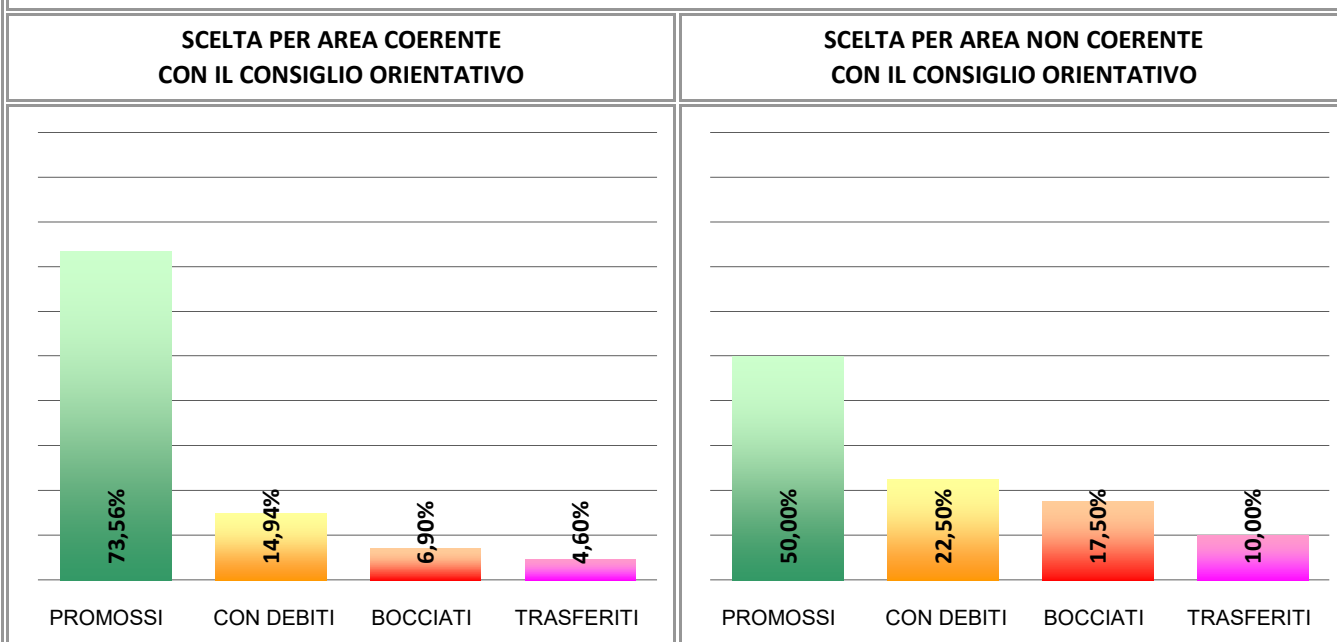

RISULTATI SPECIFICI AL TERMINE DEL PRIMO ANNO DI STUDI NEGLI ISTITUTI DI 2° GRADO

	SCELTA COERENTE CON IL CONSIGLIO ORIENTATIVO				SCELTA NON COERENTE CON IL CONSIGLIO ORIENTATIVO				
	PROMOSSI	CON DEBITI	BOCCIATI	TRASFERITI	PROMOSSI	CON DEBITI	BOCCIATI	TRASFERITI	
3°A	64,71%	23,53%	11,76%	0,00%	3°A	100,00%	0,00%	0,00%	0,00%
3°B	70,00%	30,00%	0,00%	0,00%	3°B	37,50%	37,50%	12,50%	12,50%
3°C	81,25%	6,25%	6,25%	6,25%	3°C	33,33%	0,00%	66,67%	0,00%
3°D	71,43%	0,00%	28,57%	0,00%	3°D	100,00%	0,00%	0,00%	0,00%
3°E	66,67%	11,11%	11,11%	11,11%	3°E	25,00%	33,33%	16,67%	25,00%
3°F	70,00%	20,00%	0,00%	10,00%	3°F	75,00%	0,00%	25,00%	0,00%
3°AB	80,00%	10,00%	0,00%	10,00%	3°AB	100,00%	0,00%	0,00%	0,00%
3°BB	87,50%	12,50%	0,00%	0,00%	3°BB	40,00%	40,00%	20,00%	0,00%

A.S. 2018/2019

Risultati degli alunni delle classi terze dell'A.S. 2017/2018 iscritti al 1° anno delle Superiori

PERCENTUALE DI SCELTA PER INDIRIZZO DI STUDI SPECIFICO COERENTE CON IL CONSIGLIO ORIENTATIVO

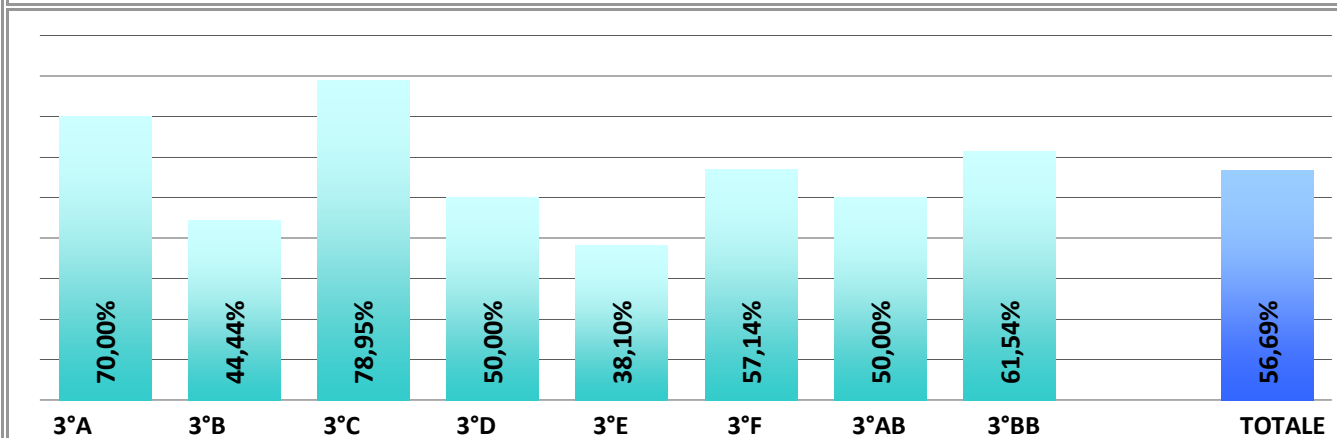

RISULTATI GLOBALI AL TERMINE DEL PRIMO ANNO DI STUDI NEGLI ISTITUTI DI 2° GRADO

SCELTA PER INDIRIZZO DI STUDI SPECIFICO COERENTE CON IL CONSIGLIO ORIENTATIVO

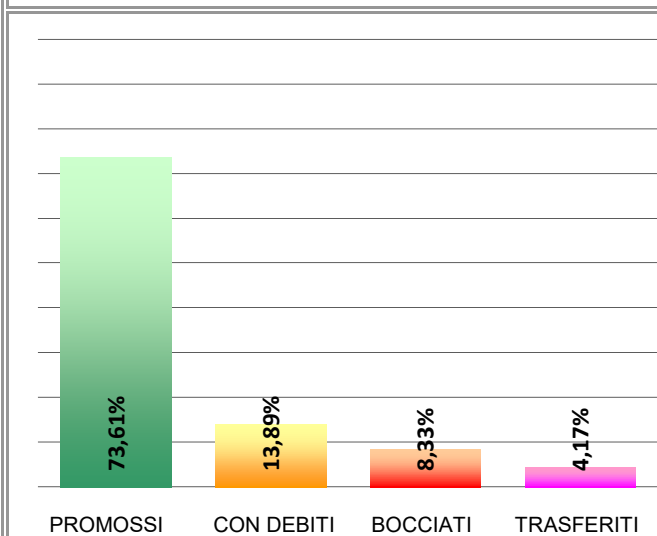

SCELTA PER INDIRIZZO DI STUDI SPECIFICO NON COERENTE CON IL CONSIGLIO ORIENTATIVO

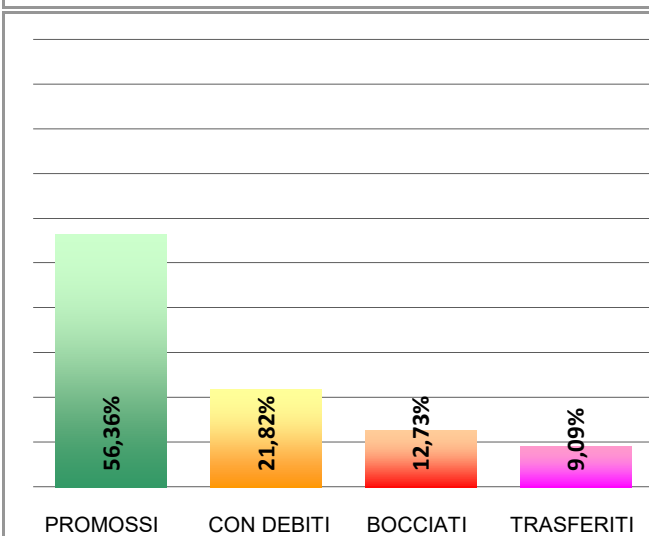

RISULTATI SPECIFICI AL TERMINE DEL PRIMO ANNO DI STUDI NEGLI ISTITUTI DI 2° GRADO

SCELTA COERENTE CON IL CONSIGLIO ORIENTATIVO

	PROMOSSI	CON DEBITI	BOCCIATI	TRASFERITI
3°A	64,29%	28,57%	7,14%	0,00%
3°B	62,50%	37,50%	0,00%	0,00%
3°C	80,00%	6,67%	6,67%	6,67%
3°D	60,00%	0,00%	40,00%	0,00%
3°E	62,50%	12,50%	12,50%	12,50%
3°F	87,50%	0,00%	0,00%	12,50%
3°AB	100,00%	0,00%	0,00%	0,00%
3°BB	75,00%	12,50%	12,50%	0,00%

SCELTA NON COERENTE CON IL CONSIGLIO ORIENTATIVO

	PROMOSSI	CON DEBITI	BOCCIATI	TRASFERITI
3°A	83,33%	0,00%	16,67%	0,00%
3°B	50,00%	30,00%	10,00%	10,00%
3°C	50,00%	0,00%	50,00%	0,00%
3°D	100,00%	0,00%	0,00%	0,00%
3°E	30,77%	30,77%	15,38%	23,08%
3°F	50,00%	33,33%	16,67%	0,00%
3°AB	66,67%	16,67%	0,00%	16,67%
3°BB	60,00%	40,00%	0,00%	0,00%